



PRESUPUESTO EJERCICIO 2020

GRÁFICO TOTAL INGRESOS POR CAPÍTULO

ING

PAGINA

1

Ayuntamiento de Armilla - P1802200D - Plaza de la Constitución, S/N - 18100 ARMILLA (Granada) - Teléfono 958 57 80 15 - Fax 958 57 01 07 - www.armilladigital.com

CAPÍTULO	DESCRIPCION	IMPORTE	%
1	IMPUESTOS DIRECTOS	7.706.000,00	38,24%
2	IMPUESTOS INDIRECTOS	250.000,00	1,24%
3	TASAS Y OTROS INGRESOS	3.381.400,00	16,78%
4	TRANSFERENCIAS CORRIENTES	7.647.301,04	37,95%
5	INGRESOS PATRIMONIALES	65.010,00	0,32%
7	TRANSFERENCIAS DE CAPITAL	1.000.000,00	4,96%
8	ACTIVOS FINANCIEROS	100.000,00	0,50%
9	PASIVOS FINANCIEROS	0,00	0,00%

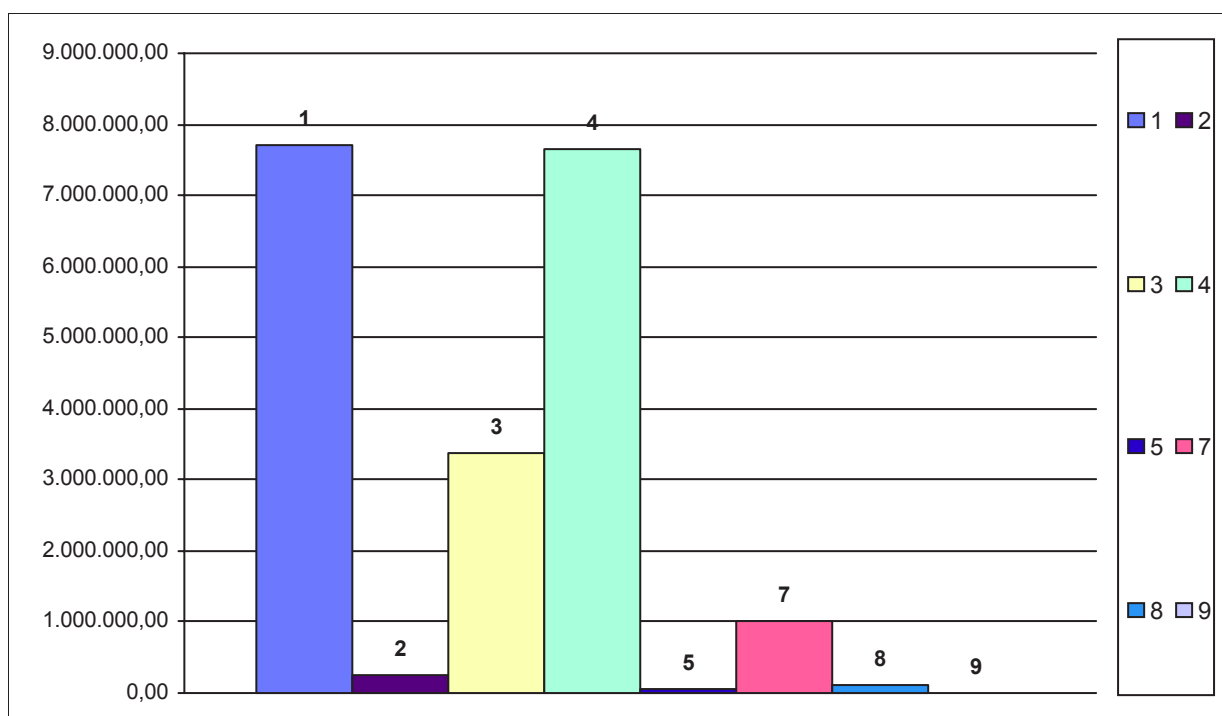
**TOTAL PRESUPUESTO DE INGRESOS: 20.149.711,04**