



PRESUPUESTO EJERCICIO 2019
ESTADO DE INGRESOS

ING

1
PAGINA

Ayuntamiento de Armilla - P1802200D - Plaza de la Constitución, S/N - 18100 ARMILLA (Granada) - Teléfono 958 57 80 15 - Fax 958 57 01 07 -
www.armilladigital.com

DENOMINACION		IMPORTE
CAPITULO	A) OPERACIONES CORRIENTES	
1	IMPUESTOS DIRECTOS	7.546.000,00 €
2	IMPUESTOS INDIRECTOS	300.000,00 €
3	TASAS Y OTROS INGRESOS	3.478.400,00 €
4	TRANSFERENCIAS CORRIENTES	7.733.981,20 €
5	INGRESOS PATRIMONIALES	35.010,00 €
TOTAL	A) OPERACIONES CORRIENTES	19.093.391,20 €
CAPITULO	B) OPERACIONES DE CAPITAL	
7	TRANSFERENCIAS DE CAPITAL	1.000.000,00 €
TOTAL	B) OPERACIONES DE CAPITAL	1.000.000,00 €
CAPITULO	C) OPERACIONES FINANCIERA	
8	ACTIVOS FINANCIEROS	100.000,00 €
9	PASIVOS FINANCIEROS	0,00 €
TOTAL	C) OPERACIONES FINANCIERAS	100.000,00 €
TOTAL PRESUPUESTO DE INGRESOS		20.193.391,20 €



PRESUPUESTO EJERCICIO 2019

GRÁFICO TOTAL INGRESOS POR CAPÍTULO

ING

PAGINA

1

Ayuntamiento de Armilla - P1802200D - Plaza de la Constitución, S/N - 18100 ARMILLA (Granada) - Teléfono 958 57 80 15 - Fax 958 57 01 07 - www.armilladigital.com

CAPÍTULO	DESCRIPCION	IMPORTE	%
1	IMPUESTOS DIRECTOS	7.546.000,00	37,37%
2	IMPUESTOS INDIRECTOS	300.000,00	1,49%
3	TASAS Y OTROS INGRESOS	3.478.400,00	17,23%
4	TRANSFERENCIAS CORRIENTES	7.733.981,20	38,30%
5	INGRESOS PATRIMONIALES	35.010,00	0,17%
7	TRANSFERENCIAS DE CAPITAL	1.000.000,00	4,95%
8	ACTIVOS FINANCIEROS	100.000,00	0,50%
9	PASIVOS FINANCIEROS	0,00	0,00%

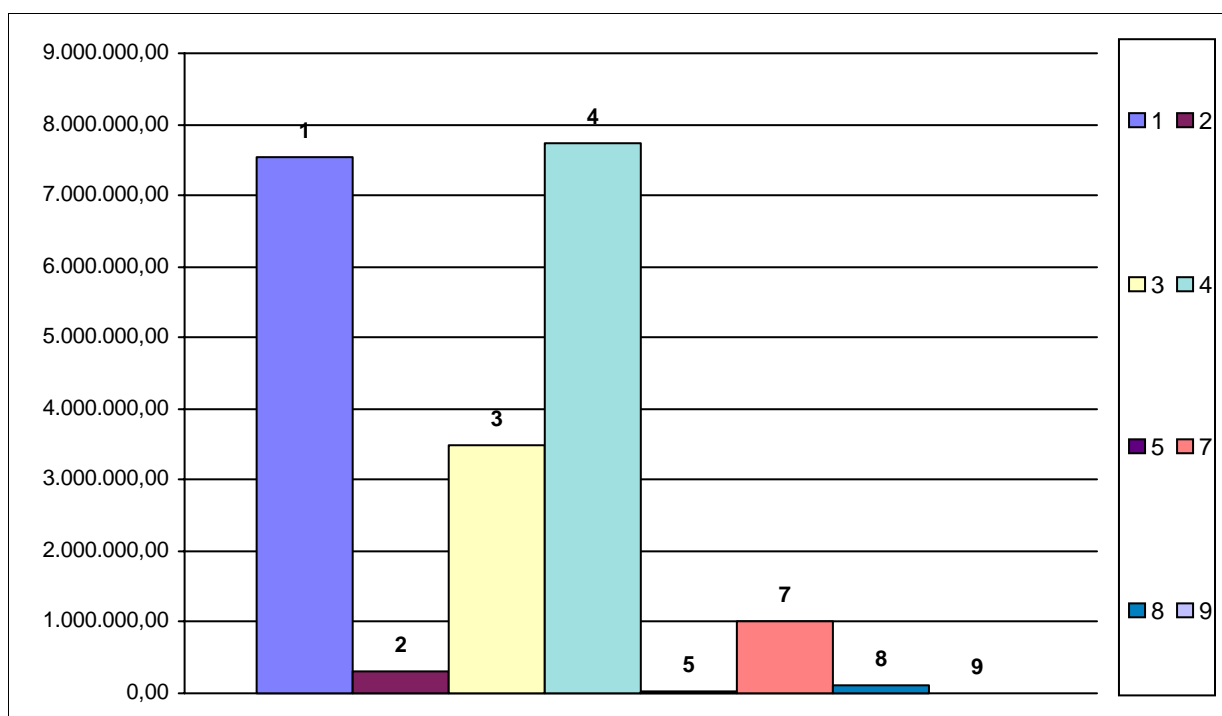
**TOTAL PRESUPUESTO DE INGRESOS: 20.193.391,20**



PRESUPUESTO EJERCICIO 2019

PRESUPUESTO DE INGRESOS

ING

PAGINA

1

Ayuntamiento de Armilla - P1802200D - Plaza de la Constitución, S/N - 18100 ARMILLA (Granada) - Teléfono 958 57 80 15 - Fax 958 57 01 07 -
www.armilladigital.com

CAPITULO I .- IMPUESTOS DIRECTOS

Partida presupuestaria			DENOMINACION	TOTALES POR		
Art.	Cto.	Sbcto.		Subconcepto	Concepto	Articulo
11			Sobre el Capital			6.926.000,00
	112		IBI. De naturaleza Rústica		6.000,00	
		11200	IBI RUSTICA	6.000,00		
	113		IBI. De naturaleza Urbana		5.350.000,00	
		11300	IBI URBANA	5.350.000,00		
	115		Impuesto sobre Vehículos de Tracción Mecánica		1.070.000,00	
		11500	IMPUESTO VEHICULOS TRACCION MECANICA	1.070.000,00		
	116		Impuesto sobre Incremento del Valor de los Terrenos		500.000,00	
		11600	IMPUESTO INCREMENTO VALOR TERRENOS NATURALEZA URBANA	500.000,00		
13			Sobre Actividades Económicas			620.000,00
	130		Impuesto sobre Actividades Económicas		620.000,00	
		13000	IMPUESTO SOBRE ACTIVIDADES ECONOMICAS	620.000,00		
TOTAL CAPITULO I					7.546.000,00	

CAPITULO II .- IMPUESTOS INDIRECTOS

Partida presupuestaria			DENOMINACION	TOTALES POR		
Art.	Cto.	Sbcto.		Subconcepto	Concepto	Articulo
29			Impuestos Indirectos Extinguidos			300.000,00
	290		Impuesto sobre Construcciones, Instalaciones y Obras		300.000,00	
		29000	IMPUESTO CONSTRUCCIONES INSTALACIONES Y OBRAS	300.000,00		
TOTAL CAPITULO II					300.000,00	



PRESUPUESTO EJERCICIO 2019

PRESUPUESTO DE INGRESOS

ING

PAGINA

2

Ayuntamiento de Armilla - P1802200D - Plaza de la Constitución, S/N - 18100 ARMILLA (Granada) - Teléfono 958 57 80 15 - Fax 958 57 01 07 -
www.armilladigital.com

CAPITULO III.- TASAS Y OTROS INGRESOS

Partida presupuestaria			DENOMINACION	TOTALES POR		
Art.	Cto.	Sbcto.		Subconcepto	Concepto	Articulo
30			Ventas			1.880.000,00
	302		Tasa servicio de recogida de basuras		1.850.000,00	
	30200		RECOGIDA DOMICILIARIA DE BASURA	1.850.000,00		
	305		Tasa por cementerio		30.000,00	
	30500		TASA POR CEMENTERIO	30.000,00		
31			Tasas			110.000,00
	311		Tasas servicios asistenciales		20.000,00	
	31100		AYUDA A DOMICILIO	20.000,00		
	313		Tasas servicios deportivos		55.000,00	
	31300		TASA ACTIVIDADES DEPORTIVAS	55.000,00		
	319		Otras tasas por prestación de servicios de caracter preferente		35.000,00	
	31900		TASA ACTIVIDADES CULTURALES	35.000,00		
32			Tasas por la realización de actividades de competencia local.			238.000,00
	321		Tasas por licencias urbanísticas		150.000,00	
	32100		TASA LICENCIAS URBANISTICAS	150.000,00		
	325		Tasas por expedición de documentos		15.000,00	
	32500		TASAS EXPEDICION DOCUMENTOS	15.000,00		
	326		Tasas por retirada de vehículos		3.000,00	
	32600		TASA POR RETIRADA DE VEHICULOS DE LA VIA PUBLICA	3.000,00		
	329		Otras tasas por la realización de actividades de competencia local		70.000,00	
	32900		LICENCIA APERTURA ESTABLECIMIENTOS	70.000,00		



PRESUPUESTO EJERCICIO 2019

PRESUPUESTO DE INGRESOS

ING

PAGINA

3

Ayuntamiento de Armilla - P1802200D - Plaza de la Constitución, S/N - 18100 ARMILLA (Granada) - Teléfono 958 57 80 15 - Fax 958 57 01 07 -
www.armilladigital.com

33	Tasas por la utilización privativa o el aprovechamiento especial del dominio público local.	968.500,00
330	Tasa de Estacionamiento de Vehículos	310.000,00
33000	TASA RESERVA APARCAMIENTO / VADOS	305.000,00
33001	TASA PLACA APARCAMIENTO EXCLUSIVO / VADOS	5.000,00
332	Tasas por utilizac. privat. y aprov. especial por empresas explotadora	250.000,00
33200	TASA DOMINIO PUBLICO POR SUMINISTROS	250.000,00
333	Tasas por util. privat. y aprov. especial telecomunicaciones	60.000,00
33300	TASA DOMINIO PUBLICO TELECOMUNICACIONES	60.000,00
335	Tasas por ocupación de la vía pública con terrazas	35.000,00
33500	TASA POR OCUPACION VIA PUBLICA POR TERRAZAS	35.000,00
339	Otras tasas por utilización privativa y aprov. especial	313.500,00
33900	TASA POR OCUPACION CON MERCANCIAS Y OTROS	15.000,00
33901	TASA OCUPACION QUIOSCOS	7.000,00
33902	TASA OCUPACION INDUSTRIAS / MERCADILLO	20.000,00
33903	TASA UTILIZACION INSTALACIONES DEPORTIVAS	270.000,00
33904	TASA UTILIZACION INSTALACIONES CULTURALES	1.500,00
34	Precios Públicos Prestación Servicios o Realización de Actividades de Competencia Local	9.900,00
341	P.P. Servicios asistenciales	7.500,00
34102	INGRESOS ACTIVIDADES MUJER	3.500,00
34103	PRECIO PUBLICO SERVICIO TELEASISTENCIA	4.000,00
344	Entradas a museos, exposiciones, espectáculos	2.400,00
34400	INGRESOS POR ACTIVIDADES CULTURALES	2.400,00
38	Reintegros	1.000,00
389	Otros reintegros de operaciones corrientes	1.000,00
38901	REINTEGROS DE PRESUPUESTOS CERRADOS	1.000,00



PRESUPUESTO EJERCICIO 2019
PRESUPUESTO DE INGRESOS

ING

PAGINA

4

Ayuntamiento de Armilla - P1802200D - Plaza de la Constitución, S/N - 18100 ARMILLA (Granada) - Teléfono 958 57 80 15 - Fax 958 57 01 07 -
www.armilladigital.com

39	Otros Ingresos	271.000,00
391	Multas	124.000,00
39100	MULTAS POR INFRACCIONES URBANISTICAS	2.000,00
39110	MULTAS POR INFRACCIONES TRIBUTARIAS Y ANALOGAS	10.000,00
39120	MULTAS POR INFRACCIONES ORDENANZA CIRCULACION	100.000,00
39190	OTRAS MULTAS	2.000,00
39191	INFRACCIONES ORDENANZA CONVIVENCIA CIUDADANA	10.000,00
392	Recargos periodo ejecutivo y por declarac. extemp. sin requer. previo	100.000,00
39200	RECARGOS EXTEMPORANEOS	100.000,00
393	Intereses de demora	25.000,00
39300	INTERESES DE DEMORA	25.000,00
399	Otros ingresos diversos	22.000,00
39900	INGRESOS DIVERSOS	20.000,00
39901	ANUNCIOS CON CARGO A PARTICULARES	2.000,00

TOTAL CAPITULO III

3.478.400,00



PRESUPUESTO EJERCICIO 2019
PRESUPUESTO DE INGRESOS

ING

PAGINA

5

Ayuntamiento de Armilla - P1802200D - Plaza de la Constitución, S/N - 18100 ARMILLA (Granada) - Teléfono 958 57 80 15 - Fax 958 57 01 07 -
www.armilladigital.com

CAPITULO IV.- TRANSFERENCIAS CORRIENTES

Partida presupuestaria			DENOMINACION	TOTALES POR		
Art.	Cto.	Sbcto.		Subconcepto	Concepto	Articulo
42			Del Estado			5.100.000,00
	420		De la Administración General del Estado		5.100.000,00	
		42000	PARTICIPACION EN LOS TRIBUTOS DEL ESTADO	5.100.000,00		
45			De Comunidades Autónomas			2.633.981,20
	450		Trabnsfer. de la Admón. Gral de la Comunidad Autónoma		2.633.981,20	
		45000	SUBV. JUNTA ANDALUCIA: PARTICIPACION TRIBUTOS	1.160.000,00		
		45001	SUBV. JUNTA ANDALUCIA: GASTO CTE. INCONDICIONADAS	100.000,00		
		45002	SUBV. JUNTA ANDALUCIA: GASTO CTE. SERVICIOS SOCIALES	1.373.981,20		
		45005	SUBVENCION J.A. EMPLEO JOVEN	0,00		
		45006	PROGRAMA EMPLE@ 30+	0,00		
		45007	PROG. INCLUSION SOCIAL DL 8/14	0,00		
		45050	TRANSFERENCIAS CORRIENTES EN CUMPLIMIENTO DE CONVENIOS	0,00		
	452		Transf. de las Fundaciones de la Com. Autón.		0,00	
		45200	SUBV. FUNDACIONES JUNTA DE ANDALUCIA	0,00		
46			De Entidades Locales			0,00
	461		Transf. de Diputación		0,00	
		46100	SUBVENC.DIPUTACION GRANADA EN RED	0,00		
47			De Empresas Privadas			0,00
	470		Transferencias de empresas privadas		0,00	
		47000	TRANSFERENCIAS DE EMPRESAS PRIVADAS	0,00		
TOTAL CAPITULO IV					7.733.981,20	



PRESUPUESTO EJERCICIO 2019
PRESUPUESTO DE INGRESOS

ING

PAGINA

6

Ayuntamiento de Armilla - P1802200D - Plaza de la Constitución, S/N - 18100 ARMILLA (Granada) - Teléfono 958 57 80 15 - Fax 958 57 01 07 -
www.armilladigital.com

CAPITULO V .- INGRESOS PATRIMONIALES

Partida presupuestaria			DENOMINACION	TOTALES POR		
Art.	Cto.	Sbcto.		Subconcepto	Concepto	Articulo
50			Intereses de Títulos-Valores			5.000,00
	507		De Empresas privadas		5.000,00	
		50700	INGRESOS POR PRODUCCION DE ELECTRICIDAD	5.000,00		
52			Intereses de Depósitos			10,00
	520		Intereses de depósitos		10,00	
		52000	INTERESES ENTIDADES BANCARIAS	10,00		
54			Rentas de Bienes inmuebles			0,00
	541		Arrendamiento de fincas urbanas		0,00	
		54100	ARRENDAMIENTOS DE FINCAS URBANAS	0,00		
55			Productos de Concesiones y Aprovechamientos Especiales			30.000,00
	551		De concesiones administrativas de contraprestación no periódica		30.000,00	
		55100	CONCESIONES ADMINISTRATIVAS	30.000,00		
			TOTAL CAPITULO V		35.010,00	



PRESUPUESTO EJERCICIO 2019
PRESUPUESTO DE INGRESOS

ING

PAGINA

7

Ayuntamiento de Armilla - P1802200D - Plaza de la Constitución, S/N - 18100 ARMILLA (Granada) - Teléfono 958 57 80 15 - Fax 958 57 01 07 -
www.armilladigital.com

CAPITULO VII.- TRANSFERENCIAS DE CAPITAL

Partida presupuestaria			DENOMINACION	TOTALES POR		
Art.	Cto.	Sbcto.		Subconcepto	Concepto	Articulo
72			Del Estado			0,00
	721		De Organismos autónomos y Agencias estatales		0,00	
		72100	TRASFERENCIAS CAPITAL. ORGANISMOS AUTONOMOS	0,00		
75			De Comunidades Autónomas			0,00
	750		De la Administración General de la Comunidad Autónoma		0,00	
		75050	TRANSF. DE CAPITAL JUNTA ANDALUCIA: EMPLEO	0,00		
		75080	OTRAS TRANSF. DE CAPITAL JUNTA ANDALUCIA	0,00		
76			De Entidades Locales			0,00
	761		De Diputaciones, Consejos o Cabildos Insulares		0,00	
		76100	TRANSFERENCIAS DE CAPITAL DIPUTACION PROVINCIAL (PFEA)	0,00		
79			Del Exterior			1.000.000,00
	791		Del Fondo de Desarrollo Regional		1.000.000,00	
		79100	DEL FONDO DE DESARROLLO REGIONAL	1.000.000,00		
TOTAL CAPITULO VII					1.000.000,00	



PRESUPUESTO EJERCICIO 2019
PRESUPUESTO DE INGRESOS

ING

PAGINA

8

Ayuntamiento de Armilla - P1802200D - Plaza de la Constitución, S/N - 18100 ARMILLA (Granada) - Teléfono 958 57 80 15 - Fax 958 57 01 07 -
www.armilladigital.com

CAPITULO VIII.- ACTIVOS FINANCIEROS

Partida presupuestaria			DENOMINACION	TOTALES POR		
Art.	Cto.	Sbcto.		Subconcepto	Concepto	Articulo
83			Reintegro de Préstamos Concedidos Fuera del Sector Público			100.000,00
	831		Reintegros de préstamos de fuere delñ sector pblico a l/p		100.000,00	
		83100	REINTEGRO DE PRESTAMOS DEL PERSONAL	100.000,00		
87			Remanente de Tesorería			0,00
	870		Remanente de Tesorería		0,00	
		87000	PARA GASTOS GENERALES	0,00		
		87010	APLICACION PARA FINANCIACION DE INCORPORACIONES DE CREDITO	0,00		
TOTAL CAPITULO VIII					100.000,00	

CAPITULO IX.- PASIVOS FINANCIEROS

Partida presupuestaria			DENOMINACION	TOTALES POR		
Art.	Cto.	Sbcto.		Subconcepto	Concepto	Articulo
91			Préstamos Recibidos del Interior			0,00
	917		Préstamos recibidos a l/p del sector privado		0,00	
		91701	PRESTAMOS RECIBIDOS A LARGO PLAZO	0,00		
TOTAL CAPITULO IX					0,00	

TOTAL PRESUPUESTO DE INGRESOS 20.193.391,20