



PRESUPUESTO EJERCICIO 2018

GRÁFICO TOTAL INGRESOS POR CAPÍTULO

ING

PAGINA

1

Ayuntamiento de Armilla - P1802200D - Plaza de la Constitución, S/N - 18100 ARMILLA (Granada) - Teléfono 958 57 80 15 - Fax 958 57 01 07 - www.armilladigital.com

| CAPÍTULO | DESCRIPCION | IMPORTE | % |
|----------|---------------------------|--------------|--------|
| 1 | IMPUESTOS DIRECTOS | 7.426.000,00 | 37,04% |
| 2 | IMPUESTOS INDIRECTOS | 500.000,00 | 2,49% |
| 3 | TASAS Y OTROS INGRESOS | 3.485.000,00 | 17,38% |
| 4 | TRANSFERENCIAS CORRIENTES | 7.561.175,20 | 37,72% |
| 5 | INGRESOS PATRIMONIALES | 25.020,00 | 0,12% |
| 7 | TRANSFERENCIAS DE CAPITAL | 1.000.000,00 | 4,99% |
| 8 | ACTIVOS FINANCIEROS | 50.000,00 | 0,25% |
| 9 | PASIVOS FINANCIEROS | 0,00 | 0,00% |

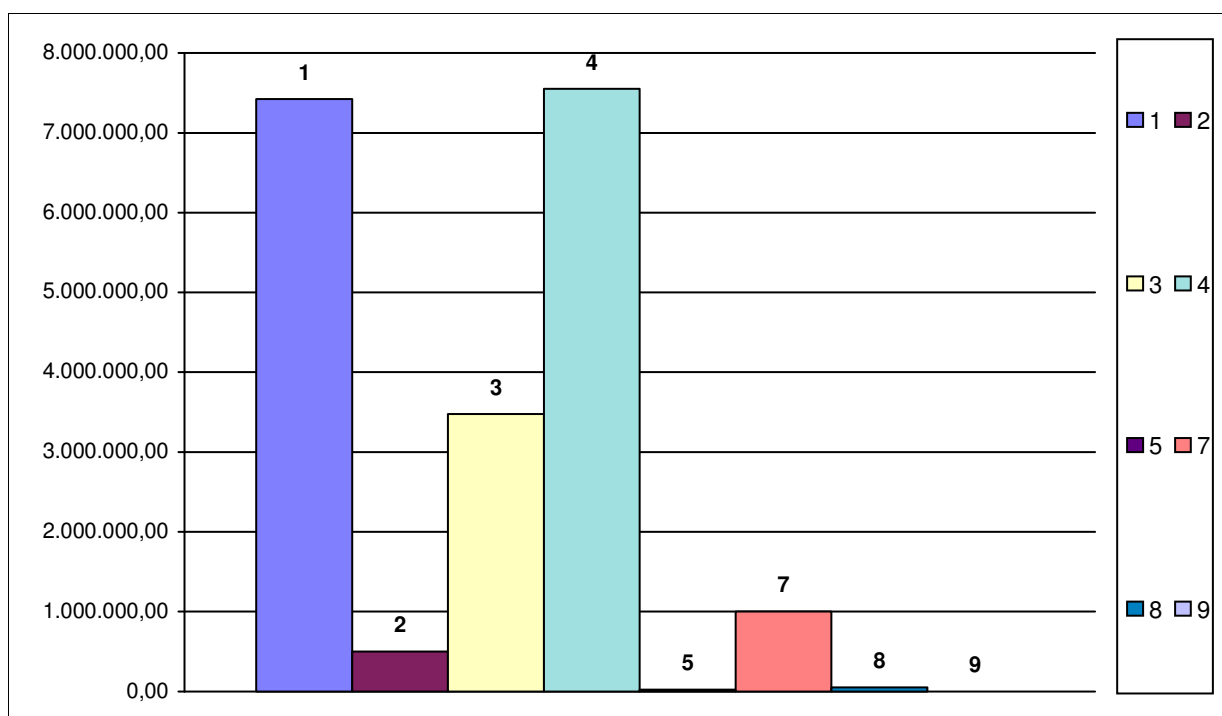
**TOTAL PRESUPUESTO DE INGRESOS: 20.047.195,20**